

# 巡回監査士・巡回監査士補オンライン試験 お申込み手順書

## 【受験にあたっての注意事項・禁止事項の確認】

- ①受験者本人が試験当日に利用する環境（パソコンやインターネット環境）で申込手続きを行ってください。試験当日の環境と試験申込時の環境が異なる場合、受験できない可能性があります。
- ②環境確認アプリおよび本試験用のアプリ（zipファイル）は複数回ダウンロードをしないでください。最初に起動したアプリのみ試験を実施することが可能です。複数回ダウンロードしても2回目以降に起動したアプリでは試験を実施することはできません。

☆インボイスの発行につきましてはP59をご参照ください。

☆試験当日のご案内はP51～P54をご参照ください。

# 目次

1. 試験のお申込みの流れについて ..... P3
2. Step1：使用機器と写真の事前準備 ..... P4～P5
3. Step2：受験サイトへのユーザー新規登録と本人認証 ... P6～P20
4. Step3：環境確認アプリのダウンロードと実行 ..... P21～P34
5. Step4：検定申し込み・お支払い ..... P35～P42
6. Step5：試験当日に利用するアプリのダウンロード ..... P43～P49
7. 試験当日のご案内 ..... P50～P57
8. その他メニュー ..... P58～P62

# 試験のお申込みの流れについて

**!** Step1～Step4の締切は10/28です！  
 なお、コンビニ・ペイジーでの支払いの場合、お申し込み後、3日間の猶予があります。  
 例)10/28にお申込みの場合、10/31までにお支払いください

9月		10月			11月		
中旬	下旬	上旬	中旬	下旬	10/28 まで	上旬	中旬
Step 1 使用機器と写真の事前準備		パソコンだけでなく、ご自身の写真も事前にご準備ください					
		Step 2 受験サイトへのユーザー新規登録と本人認証			お申込み後の試験科目の追加・変更・キャンセルはできかねますのでご了承ください。お支払い後の返金もできません。		
		Step 3 環境確認アプリのダウンロードと実行					
		Step 4 検定申し込み・お支払い					
		Step 5 試験当日に利用するアプリのダウンロード					
		受験料お支払い後にダウンロードできるようになります			試験当日	11/5 巡回監査士試験	11/12 巡回監査士補試験

**【お願い】**  
 エラー画面が表示されたなど、お問い合わせの際には、エラーになっている画面のハードコピーまたは写真をお送りくださいますようお願いいたします。

Step  
1

## 使用機器と写真の事前準備

お申込み前に今一度、以下の機器や写真がご準備できているかご確認ください。

(1) パソコン

利用可能なパソコンの対象OSは以下のとおりです。Macパソコンは利用できません。

Windows11 Professional/Home

Windows10 Professional/Home(※1)

(※1)x64のみに対応しています。

(2) インターネット環境

テザリングはネット環境が不安定になる可能性があるため、お控えください。

(3) Webカメラ

(4) メールアドレス(受験者固有のアドレスが必要です)

(5) 受験者本人の写真(バスタップ:5MB 以下、アップロード可能なファイル形式は jpgのみ)

## Step 2

! Step1～Step4の締切は10/28です!

受験サイトへのユーザー新規登録と本人認証

## 2. メールアドレスの登録

### 個人情報の取り扱いに関して

1. 当社では、登録いただいた個人情報を以下の目的に利用します。
  - ・巡回監査士・巡回監査士補オンライン試験を実施するにあたり、受対応、本人確認、試験の実施、試験結果の処理、認定証の作成、認いたします。
  - ・株式会社TKCに対して、受験結果は試験の採点、認定証・認定力一します。
  - ・株式会社TKCではこれらの情報を認定資格の交付・管理などの目的ず。
2. 当社では、取得した個人情報は上記目的の範囲内でのみ利用し、本
3. 個人情報の登録については、あくまでも任意となりますが、ご登録ので、ご承知願います。
4. ご登録いただいた個人情報について、その利用目的の通知および開は、本人確認の上対応させていただきます。お問い合わせ方法は、「開ください。
  - ・また開示等請求および個人情報に関するお問い合わせは以下の窓口

#### お問い合わせ窓口

日本通信紙株式会社  
電話：TEL: 03-2360-0955  
営業時間：9:00～18:00（土日祝祭日、年末年始休暇除く）  
住所：〒113-0023 東京都文京区向丘1-13-1 KDRビル4F  
E-mail：jjstc@jjs.net

個人情報保護管理者 管理部長

同意する

### 初めてご利用される方

本サービスをご利用になるには、IDの取得が必要です。  
メールアドレスを入力し、必要情報のご登録をお願いします。

メールアドレス

sample@mail.com

確認用

sample@mail.com

送信

個人情報の取り扱いに関しての画面で「同意する」を押し、メールアドレスを入力、「送信」ボタンでご登録ください。

しばらくすると新規登録のお知らせメールが届きます。

※メールが届かないときは「迷惑メール」になってないかご確認ください。

### 3. 登録情報の入力

メールアドレス登録完了のお知らせ

受験申込システムをご利用いただきありがとうございます。

メールアドレスの登録が完了いたしました。  
以下のURLより、受験申込の手続きを進めてください。  
URLの有効期限は24時間です。

[https://tkcexam.jp/personal/apply/check?  
test\\_carving\\_param=12&crypt=evJpdii6Ikp3aHZnWUo5eiRoaENuMk5pNW1xWHc9](https://tkcexam.jp/personal/apply/check?test_carving_param=12&crypt=evJpdii6Ikp3aHZnWUo5eiRoaENuMk5pNW1xWHc9)

なお、このメールアドレスは送信専用となっております。  
返信はできませんのでご了承ください。

メール画面

メールアドレスの登録が完了すると、次の手続きに進むためのメールが届きます。  
記載されたURLからユーザー登録へ進んでください。

URLの有効期限は24時間です。

## 4. 登録情報の入力

登録情報の入力 ※は必須項目です

ログインパスワード 半角英数字で入力して下さい 8文字以上	パスワード ※ 確認用 ※ 確認用
氏名 (漢字)	(姓) (名) ※ 例) 日本 ※ 例) 太郎
フリガナ (カナ) 全角で入力して下さい	(姓) (名) ※ 例) ニホン ※ 例) タロウ
氏名 (ローマ字) 半角英数字で入力して下さい	(姓) (名) nihon laro ※ 例) nihon ※ 例) taro
生年月日 西暦を入力して下さい	2000 年 1 月 1 日 ※ 例) 2000年1月1日
性別	<input type="radio"/> 男性 <input checked="" type="radio"/> 女性 ※
郵便番号 半角で入力して下さい	住所は、正確に入力をお願いします。 郵便番号 ※ 郵便番号は全角で入力して下さい 例) 1620822
都道府県	東京都 ※
市区町村	※ 例) 新宿区
番地	掲場町 ※ 例) 下西比町3番2号
ビル・マンション名	例) 飯田橋スクエアビル6F
緊急時の電話番号 ハイフン無し、半角数字で入力して下さい	例) 090123456789 ※
メールアドレス	
TKC会員 (事務所) コード	※ TKC会員事務所以外の方は99999と入力してください。
所長名	※ TKC会員事務所の方は必須です。
受験場所	<input checked="" type="radio"/> 事務所 <input type="radio"/> 自宅 <input type="radio"/> その他 ※

住所は事務所住所またはご自宅の住所のいずれかを入力ください。  
携帯番号については、緊急時に連絡がつく電話番号を入力ください。

メールアドレスはご自身のものを入力してください。

TKC会員事務所の方はTKC会員(事務所)コードと所長名を入力してください。

ログインパスワードはご自身で設定してください。

TKC会員事務所の方は、OMS・CDBに登録されている氏名を入力してください。

ユーザー登録のため情報を入力し「確認」ボタンを押してください。

※一般(TKC会員事務所にお勤めの方以外)で受験する方は事務所コード欄に「99999」と入力ください。  
特になければ、空欄で結構です。

## 5. 登録情報の確認

登録情報の確認 ※は必須項目です

ログインパスワード	*****
氏名 (漢字)	XXXXXXXXXX
フリガナ (カナ)	XXXXXXXXXX
フリガナ (ローマ字)	XXXXXXXXXX
生年月日	XXXXXXXXXX
性別	女
郵便番号	XXXXXXXXXX
住所	XXXXXXXXXX
緊急時の電話番号	XXXXXXXXXX
メールアドレス	XXXXXXXXXX
TKC会員 (事務所) コード	XXXXXXXXXX
所長名	XXXXXXXXXX
受験場所	事務所

戻る 登録

内容を確認して問題がなければ「登録」ボタンを押してください。

## 6. 登録完了

**IDの登録完了**

IDの登録が完了しました。  
登録したメールアドレスにIDとパスワードをお送りいたします。  
しばらくたっても届かない場合、お問合せ窓口にご連絡下さい。

お問合せ案内(クリックするとポップアップで表示されます)

tkc.jjstc.comの内容

TKC各地域会事務局（主にTKC会員事務所の方）またはTKC全国会事務局（主に一般の方）

(1)	TKC北海道会事務局	011-222-8505
(2)	TKC東北会事務局	022-263-5331
(3)	TKC関東信越会事務局	048-643-0145
(4)	TKC東・東京会事務局	03-3260-1168
(5)	TKC東京都心会事務局	03-3269-6061
(6)	TKC東京中央会事務局	03-3260-1165
(7)	TKC北関東会事務局	02-2360-1162

OK

◀ お問合せは  
各地域会事務局または  
TKC全国会事務局へ  
お願い致します。

■■■■■■■■■■様

巡回監査士補試験のIDご登録ありがとうございます。

登録完了いたしましたのでご連絡いたします。

<https://tkcexam.jp/personal/login>

にアクセスし、ID・パスワードを入力しログインしてください。

ログインID ■■■■■■■■■■

パスワード : ■■■■■■■■■■

メール画面

登録が完了するとこの画面が表示され、登録完了メールが届きます。  
本文に記載の「ログインID」「パスワード」「ログインURL」は忘れないように大切に保管してください。

※メールが届かないときは「迷惑メール」になってないかご確認ください。

# 7. ログイン

受験者ログイン      初めてご利用される方

本サービスをご利用になるには、IDの取得が必要です。

新規ID取得へ

JJS-ID  
sample123  
パスワード  
\*\*\*\*\*  
ログイン

■■■■様

巡回監査士補試験のIDご登録ありがとうございます。

登録完了いたしましたのでご連絡いたします。

<https://tkcexam.jp/personal/login>

にアクセスし、ID・パスワードを入力しログインしてください。

ログインID : ■■■■  
パスワード : ■■■■

このID・パスワードは、受験・試験予約・登録情報の変更の際必要になります。  
ID・パスワードを控え、保存して下さい。

メール画面

メールに届いた「ログインURL」  
にアクセスしてください。  
「ログインID」と「パスワード」を  
入力してログインしてください。

# 【ご参考】カメラチェック時の問題対処

...jjstc.com  
...jsdevelop.work が次の許可を求めています

■ カメラを使用する

許可    ブロック

Now loading...

このメッセージが表示された場合は、必ず「許可」を押してください

tkc.jjstc.com は次のことを求めています:

■ カメラを使用する

許可    ブロック

webカメラの動作確認を行ってください  
ここにPC操作者の顔が鮮明に映っていることをご確認ください。

カメラ画像が表示されない場合は下記をご確認ください

- カメラ付きのPC、もしくは外付けのカメラが必要です。
- プライバシー設定を確認してください。

1. デスクトップ画面左下のスタートボタンをクリックし、「設定」を選択します。
2. Windowsの設定より、「プライバシー」を選択します。
3. プライバシーの項目にある「カメラ」を選択し、「このデバイスのカメラへのアクセスを許可する」の項目で「このデバイスのカメラへのアクセスはオンになっています」になっているか確認します。オフになっている場合は「変更」をクリックして、「このデバイスのカメラへのアクセス」のスイッチをオンします。
4. 「アプリがカメラにアクセスできるようにする」のスイッチがオンになっているか確認します。オフになっている場合はオンにします。

JJSについて    プライバシーポリシー    特定商取引法に基づく表記    推奨環境について

Copy Right (C)2012.JJS CO.,Ltd All Right Reserves

パソコン内臓、もしくは外付けのWebカメラにて本人確認を行います。

カメラ使用の許可を求めるポップアップ(通知)が表示された際は「許可」を押してください。

## 8. カメラチェック

### カメラチェック

カメラ画像が正常に表示されたことを確認しました

画像登録

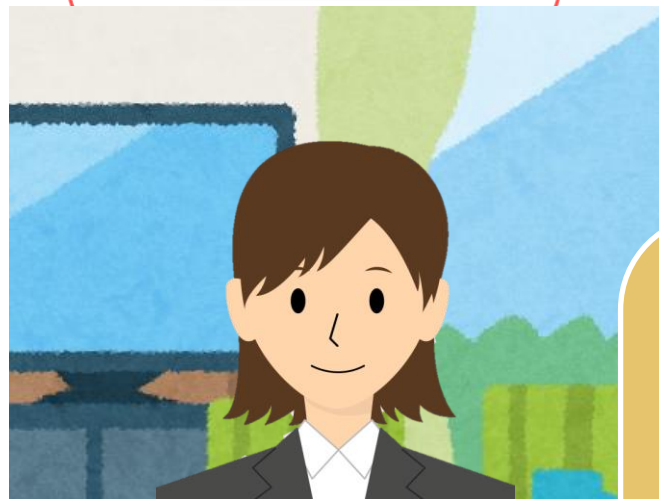

webカメラの動作確認を行ってください  
ここにPC操作者の顔が鮮明に映っていることをご確認ください。

カメラ画像が表示されない場合は下記をご確認ください  
■カメラ付きのPC、もしくは外付けのカメラが必要です。  
■プライバシー設定を確認してください。

カメラが正常に動作すると映像が表示されます。  
☑を押してから「画像登録」  
ボタンを押してください。

映像が表示されない場合は、  
画面下枠内の確認事項をご覧ください。

## 9. 本人認証

### 顔写真登録

試験中に本人確認するための顔写真画像のアップロードを行ってください  
アップロードした顔写真は、切り取り編集機能（下記画面）で調整してください。  
・対応可能なファイル形式はjpgのみです。  
・ファイルサイズの上限は5MB

ファイルを選択 選択されていません

良い例

NGになる写真の事例

顔が小さい	帽子	写真がぶれている	笑顔 / 過度な表情	顔が複数	目を閉じている	顔が途切れている
ピン트가あっていない	メガネが反射している	マスク	顔が正面を向いていない (横向き)	顔が隠れている	暗い、または逆光	
アプリでの加工	正面を向いていない(上下)	証明書の写真を撮影	光が当たりすぎている	サングラス	目が髪のもで隠れる	開口部

戻る 画像登録

試験中に本人確認するための顔写真を「ファイルの選択」からアップロードしてください。

アップロード後、使用する写真データの範囲を調整し「画像登録」を押してください。

# 10. 本人認証

インフォメーション  
本人認証に成功しました。「次へ進む」を押して下さい

閉じる

「本人認証開始」ボタンを押し、ご自身の顔がハッキリとカメラに映るようにしてください。

本人認証が完了するとポップアップが表示され、「次へ進む」が押せるようになります。

# 11. 登録情報の確認

先ほど登録した顔写真が表示されます。  
この写真で問題がなければ「登録」を押してください。  
写真を変更したい場合は「顔写真を変更する」ボタンを押してください。

## 12. 追加情報の入力

本人認証が完了しました

マイページへ進む

免除要件は以下の通りです。

- ①前年度までの試験で合格した科目
- ②税理士試験で合格した科目
- ③税理士および税理士試験合格者は  
税法4科目を免除

必要に応じて次画面で免除申請に関する書類のアップロードが求められますので、証明となるものをアップロードしてください。

### 巡回監査士試験 追加情報の入力

※は必須項目です

以下内容に該当する項目を選択してください

事務所コード	99999
※税理士試験に合格していますか	<input type="radio"/> はい <input checked="" type="radio"/> いいえ
免除申請する項目を選択してください 過去に税合の申請をしていない場合は「税理士試験（科目合格含む）」を選択してください。	
※巡回監査Ⅰの免除申請	<input type="radio"/> 申請する <input checked="" type="radio"/> 申請しない
※巡回監査Ⅱの免除申請	<input type="radio"/> 申請する <input checked="" type="radio"/> 申請しない
※所得税法の免除申請	<input type="radio"/> 申請する <input type="radio"/> 税理士試験（科目合格含む） <input checked="" type="radio"/> 申請しない
※法人税法の免除申請	<input type="radio"/> 申請する <input type="radio"/> 税理士試験（科目合格含む） <input checked="" type="radio"/> 申請しない
※消費税法の免除申請	<input type="radio"/> 申請する <input type="radio"/> 税理士試験（科目合格含む） <input checked="" type="radio"/> 申請しない
※相続税法の免除申請	<input type="radio"/> 申請する <input type="radio"/> 税理士試験（科目合格含む） <input checked="" type="radio"/> 申請しない
※巡回監査士補に合格していますか	<input type="radio"/> 合格済み <input checked="" type="radio"/> 合格していない

戻る

確認

# 13. 環境確認へ

追加情報入力  
完了画面

巡回監査士試験 追加情報の入力

税理士新聞の掲載	掲載不可
巡回監査 I の免除申請	申請しない
巡回監査 II の免除申請	申請しない
所得税法の免除申請	申請しない
法人税法の免除申請	申請しない
所得税法の免除申請	申請しない
相続税法の免除申請	申請しない

戻る

登録

▼①～③の順で実行してください

マイページ

ご希望のメニューを選択してください。

必ず、受験者本人が試験当日に利用するパソコンで申込手続きを行ってください。  
また、環境確認アプリおよび本試験用のアプリ（zipファイル）は複数回ダウンロードしないでください。  
最初に起動したアプリのみ試験を実施することが可能です。  
複数回ダウンロードしても2回目以降に起動したアプリでは試験を実施することはできません。

①環境確認アプリ  
ダウンロード

環境確認アプリダウンロード

環境確認アプリは申込受付期間にダウンロードできます  
環境確認アプリの動作が完了した場合、検定申込が可能になります

検定申し込み

②検定申し込みと決済

申し込み確認

③本試験用の  
アプリダウンロード

【本試験用】  
アプリダウンロード

登録内容確認・変更

追加情報確認・変更

追加情報の入力が完了すると、マイページを表示できるようになります。

検定受験には①～③の手順を行う必要があります。

まずは①の「環境確認アプリダウンロード」を行ってください。

## Step 3

! Step1～Step4の締切は10/28です！

# 環境確認アプリのダウンロードと実行

# 1. 環境確認アプリのダウンロード

マイページ

ご希望のメニューを選択してください。

必ず、受験者本人が試験当日に利用するパソコンで申込手続きを行ってください。  
また、環境確認アプリおよび本試験用のアプリ（zipファイル）は複数回ダウンロードしないでください。  
最初に起動したアプリのみ試験を実施することが可能です。  
複数回ダウンロードしても2回目以降に起動したアプリでは試験を実施することはできません。

環境確認アプリダウンロード

環境確認アプリは申込受付期間にダウンロードできます  
環境確認アプリの動作が完了した場合、検定申込が可能になります

検定申し込み

申し込み確認

【本試験用】  
アプリダウンロード

登録内容確認・変更

追加情報確認・変更

「環境確認アプリダウンロード」ボタンを押し環境確認アプリのダウンロード(zipファイル)を行い、zipファイルを解凍後実行してください。

ダウンロードと実行の詳細は、次ページ以降をご確認ください。

# 環境確認アプリダウンロード

## 環境確認アプリのダウンロード

ダウンロード

※アプリダウンロードが開始されるまでに30秒以上の時間がかかる場合があります。

利用ブラウザによって  
ダウンロード時の操作が異なります

Microsoft  
Edge

Google  
Chrome

「ダウンロード」ボタンを押してzipファイルをダウンロードしてください。  
ブラウザによって若干操作が異なります。ご利用のブラウザに合わせてご確認ください。

# 環境確認アプリダウンロード

▼Zipファイルを任意の場所(以下の図は「デスクトップ」)に保存します

Edgeの場合

①「名前を付けて保存」  
クリック

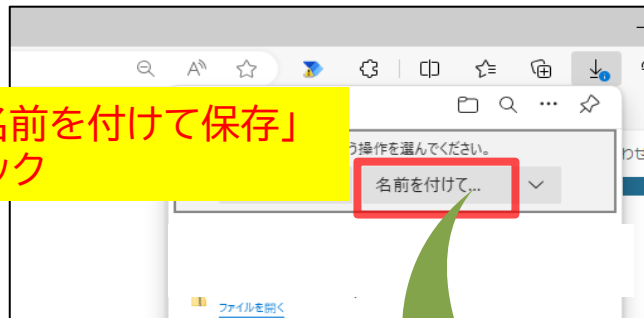

Google chromeの場合

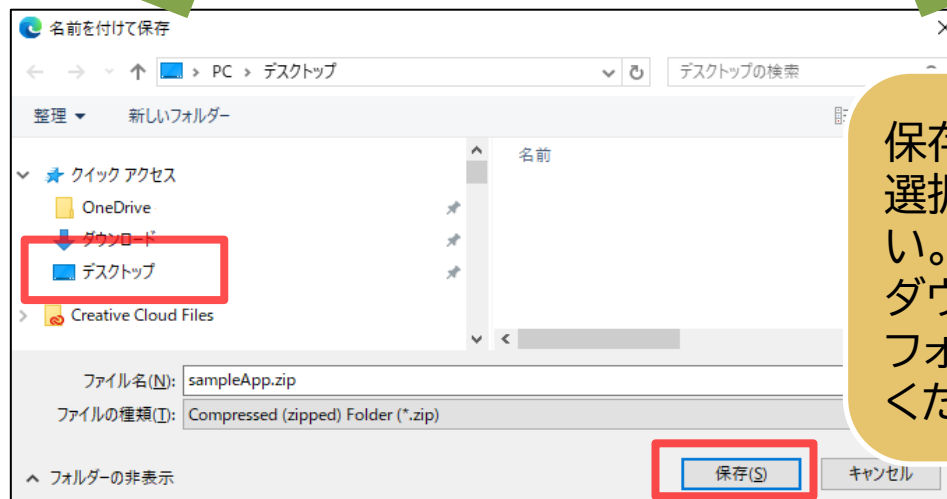
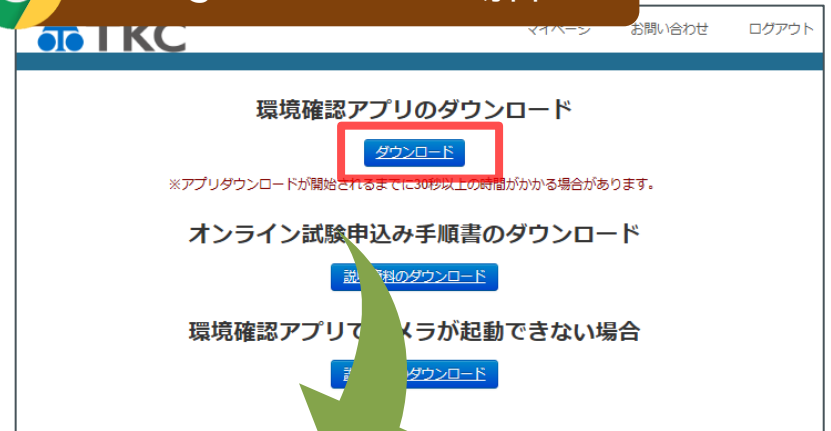

保存場所は「デスクトップ」を  
選択して「保存」をしてくだ  
さい。  
ダウンロードが完了したら、  
フォルダの解凍手順へ進んで  
ください。

# 環境確認アプリダウンロード

解凍する

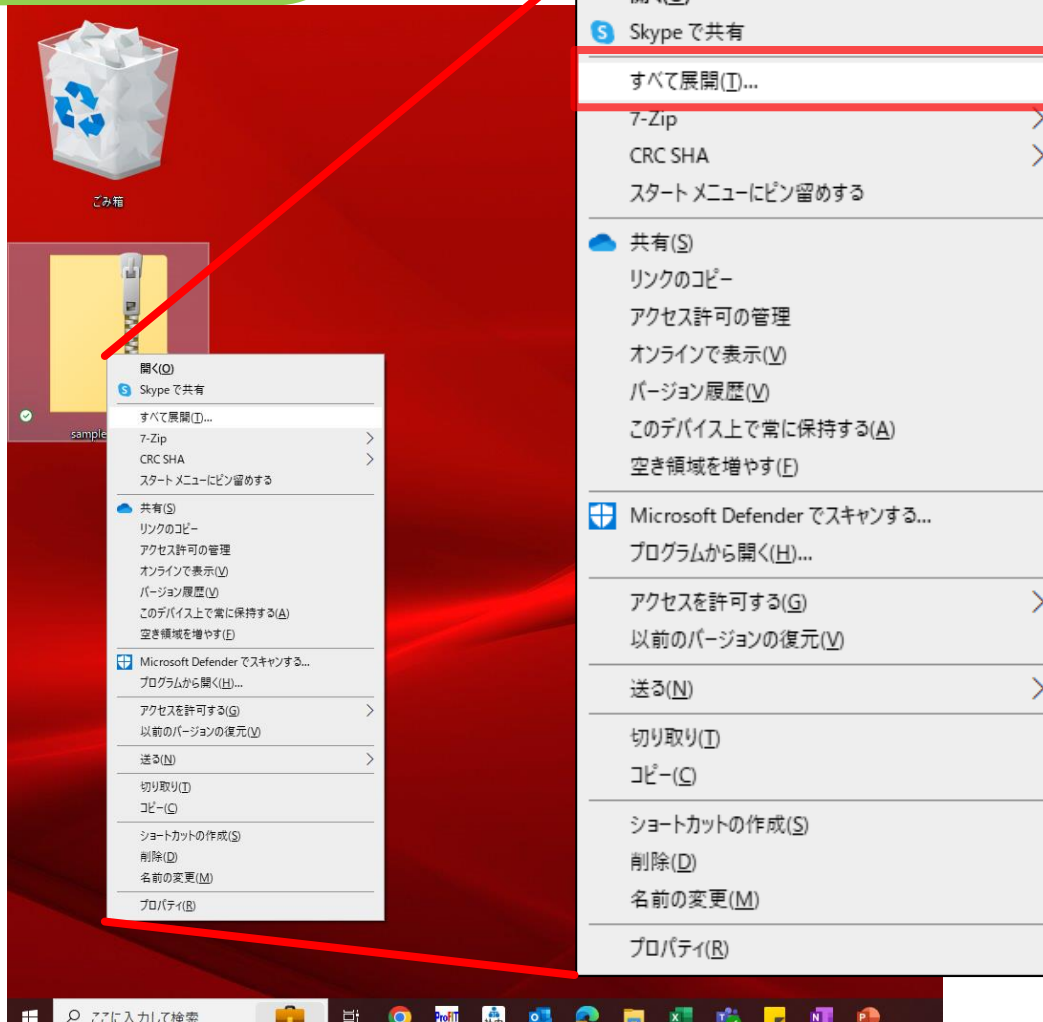

ダウンロードしたzipファイルアイコンの上で右クリックし、「すべて展開」を選択しZipファイルを解凍します。

## 2. 環境確認アプリの実行

# 【ご参考】環境確認アプリ実行時の問題対処

## WindowsによってPCが保護されました

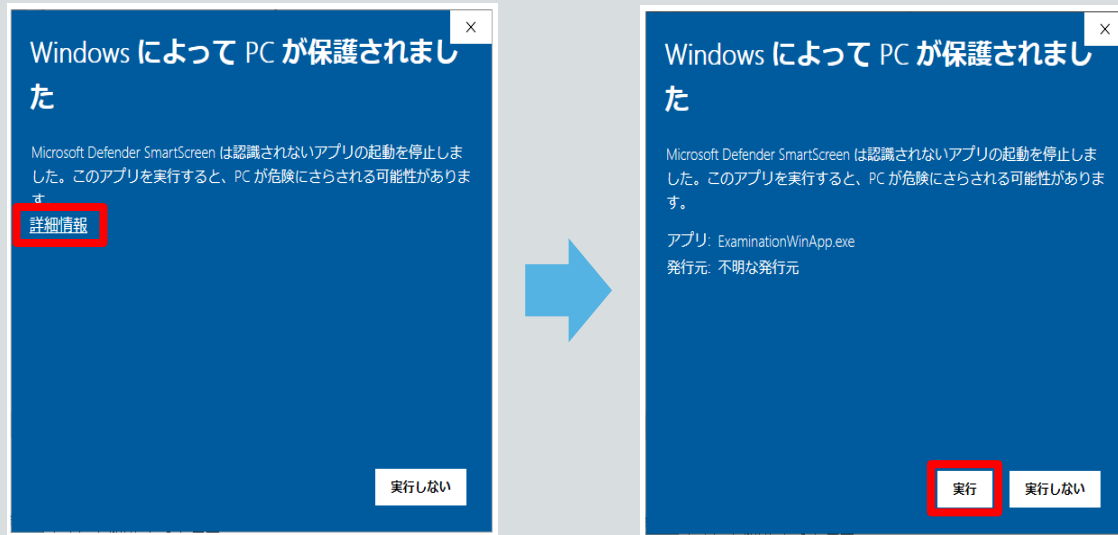

「詳細情報」を押したのち「実行」を押してください。

## ネットワーク保護

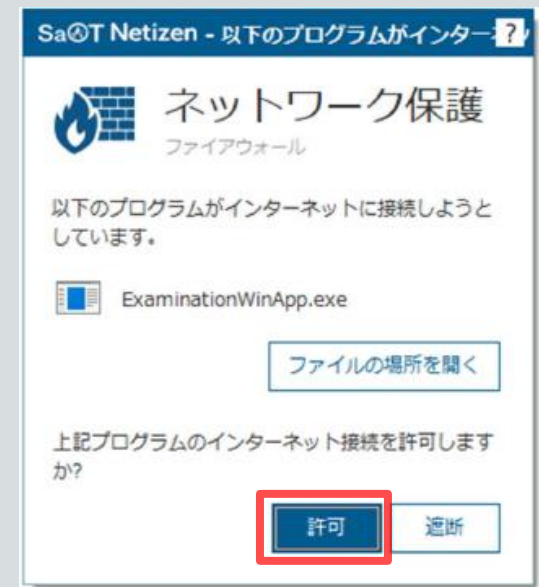

「許可」を押してください。

### 3. 環境確認アプリ（ログイン画面）

web申込時に登録したID/PWでログインしてください。  
パスワードを忘れた場合は申込後の案内メールをご確認ください。  
キーボードによるショートカットは使えません。  
コピー/ペーストはマウスの右クリックで行ってください。

ログインID  
login ID

パスワード  
Password

ログイン

アプリ画面

ご登録いただいたID、パスワードを入力し「ログイン」してください。

※アプリ内ではキーボードのショートカットキーは使用できません。

### 3. 環境確認アプリ（本人確認画面）

アプリ画面

TKC 環境確認アプリ

#### 本人認証

画面中央に顔が移っていることを確認の上で  
本人認証開始ボタンをクリックしてください。

WEBカメラで撮影した画像

あなたがアップロードした画像

認証完了まで数秒かかります。  
認証完了まで顔を動かさないでください

本人認証開始

Webカメラが正常に動作していることを確認し「本人認証開始」ボタンを押します。

### 3. 環境確認アプリ（試験開始）

環境確認アプリ

安全に閉じる

アプリ画面

#### 時間割 環境確認アプリ

必ず下記の操作を行ってください。

操作が正常に完了しますと申込みが可能になります。

- ・「動作確認問題」を押して受験を体験してください。
- ・動作確認試験が完了後は回答の自動提出まで30秒間画面を閉じないでください。

試験時間	資格名	受験する試験名	受験の有無	問題検証
2030年12月31日 09:00～18:00	環境確認アプリ	動作確認試験	受験する	<a href="#">動作確認問題</a>

本人認証が完了すると試験開始画面に切り替わります。

「動作確認問題」を押して動作確認問題を開始してください。

### 3. 環境確認アプリ（試験問題）

問番号	解答状況	後で確認する	再検討
1	未解答あり		問題に戻る
2	未解答あり		問題に戻る
3	未解答あり		問題に戻る
4	未解答あり		問題に戻る

残り時間：制限なし

試験を終了する

試験時間中です。試験を終了してもよろしいですか？

終了する キャンセル

「試験を終了する」ボタンを押したあと表示される、「終了する」を押して試験画面を終了してください。

### 3. 環境確認アプリ（試験問題）

アプリ画面

ログアウト

TKC 環境確認アプリ

**時間割 環境確認アプリ**  
すべての試験が終わるまでアプリケーションは絶対に閉じないでください。  
※環境確認アプリ試験が終了しました。回答内容のアップロードが完了するまでアプリを終了しないでください。  
アップロードまであと5秒

試験時間	資格名	受験する試験名	受験の有無	問題検証
2021年8月17日 09:00~18:06	環境確認アプリ	動作確認試験	受験する	<a href="#">動作確認問題</a>

**アップロードが完了しました**  
「ログアウト」を押して終了してください  
引き続き受験申込サイトにて申し込みを進めてください

確認  
⚠️ アプリを終了しますか？  
OK キャンセル

回答内容アップロード画面に切り替わったあと「アップロードが完了しました」と表示されます。  
⇒このメッセージが表示されたら環境確認は終了です。  
右上の「ログアウト」を押してアプリを終了次のスライドに進んでください。

### 3. 環境確認アプリ（試験問題）

アプリ画面

収入の種類	収入金額	備
基本給	3,600,000円	
通勤		

解答状況  
1 2 3 4

残り時間が表示されます

文字サイズ

残り時間: [ ]

解答欄

後で確認する

第1問

A [ ]  
B [ ]  
C [ ]  
D [ ]  
E [ ]  
F [ ]  
G [ ]

次の問題

前の問題 解答確認画面

文字サイズが変更できます

残り時間が表示されます

現在の回答状況です。番号をクリックすることで各問題が表示されます。

問題画面

後で確認するに☑をすると左側の回答状況や回答確認画面に反映されます

参考資料

一部の問題では、問題画面と解答欄の画面が分割して表示されます。

参考資料が必要な科目には画面左に「参考資料」のボタンが表示されます。

解答欄画面

回答内容を入力やプルダウンの選択で回答してください。回答欄が隠れている場合があるので、一番下までスクロールしてください。

適当な選択肢を選ぶなどして動作を確認し「回答確認画面」ボタンを押してください。

## 4. 検定申込へ

マイページ

ご希望のメニューを選択してください。

必ず、受験者本人が試験当日に利用するパソコンで申込手続きを行ってください。  
また、環境確認アプリおよび本試験用のアプリ（zipファイル）は複数回ダウンロードしないでください。  
最初に起動したアプリのみ試験を実施することが可能です。  
複数回ダウンロードしても2回目以降に起動したアプリでは試験を実施することはできません。

環境確認アプリダウンロード

環境確認アプリは申込受付期間にダウンロードできます  
環境確認アプリの動作が完了した場合、検定申込が可能になります

検定申し込み

申し込み確認

【本試験用】  
アプリダウンロード

登録内容確認・変更

追加情報確認・変更

Webのマイページ  
(<https://tkcexam.jp/personal/login>)にログインしていただき、「検定申し込み」に進んでください。

「検定申し込み」ボタンが押せない場合は、環境確認アプリのアップロードが完了しない状態で終了した可能性があります。  
スライド22からもう一度やり直していただき、必ずアップロード完了してからアプリを閉じるようにしてください。

## Step 4

! Step1～Step4の締切は10/28です！

### 検定申し込み・お支払い

#### 【ご注意】

決済完了後の試験科目の追加・変更・キャンセルはできません。  
また、お支払い後の返金もできませんので、お申込内容をご確認ください。

# 検定申し込み

マイページ

ご希望のメニューを選択してください。

必ず、受験者本人が試験当日に利用するパソコンで申込手続きを行ってください。  
また、環境確認アプリおよび本試験用のアプリ（zipファイル）は複数回ダウンロードしないでください。  
最初に起動したアプリのみ試験を実施することが可能です。  
複数回ダウンロードしても2回目以降に起動したアプリでは試験を実施することはできません。

環境確認アプリダウンロード

環境確認アプリは申込受付期間にダウンロードできます  
環境確認アプリの動作が完了した場合、検定申込が可能になります

検定申し込み

申し込み確認

【本試験用】  
アプリダウンロード

登録内容確認・変更

追加情報確認・変更

マイページの「検定申し込み」から受験の申し込みをします。

# 1. 受験内容の選択

## 資格

巡回監査士

## 注意事項

注意事項を必ずご確認ください、下のボタンを選択してください。

### 【受験予約・変更について】

- 支払い方法は、クレジットカード、コンビニ、ペイジーから選択いただけます。  
クレジットカード：一括払いのみとなります。  
コンビニ、ペイジー：お申し込み後、3日以内に支払いを行ってください。  
3日以内に支払いがない場合には、自動的にキャンセルとなります。  
その場合、再度お申し込みを行ってください。  
※ゆうちょ銀行で現金にてペイジーのお支払いをされる場合には、  
2022年1月17日(月)以降、新設手数料110円がお客様のご負担となります。
- 支払い完了後のキャンセルはできませんので、ご注意ください。

注意事項を確認して次へ

試験名にお間違いがないか、  
今一度ご確認ください。

巡回監査士

または

巡回監査士補

受験する資格を選択し  
「注意事項を確認して次へ」を押  
してください。

# 1. 受験内容の選択

**巡回監査士試験 科目選択**

科目を選択して下のボタンを押してください。

- 巡回監査 I
- 巡回監査 II
- 所得税法
- 法人税法
- 消費税法
- 相続税法

次へ

※試験により料金は変わります

受験科目を選択し「次へ」を押してください。

**【ご注意】**  
決済完了後の試験科目の追加・変更・キャンセルはできません。また、お支払い後の返金もできませんので、お申込内容をご確認ください。

# 1. 受験内容の選択

## 申込内容の確認

資格	巡回監査士
試験科目	巡回監査 I
氏名	XXXXXXXXXXXXXXXXXXXX
氏名(カナ)	XXXXXXXXXXXXXXXXXXXX
電話番号	XXXXXXXXXXXXXXXXXXXX
メールアドレス	XXXXXXXXXXXXXXXXXXXX
決済金額	XXXXXXXXXXXXXXXXXXXX

決済実行

マイページへ戻る

資格名・試験科目名など  
にお間違いがないか、今  
一度ご確認ください。

tkc.jjsdevelop.work の内容  
決済画面へ進みます  
申込内容に間違いありませんか？

OK

キャンセル

「決済実行」を押してお支払い  
に進んでください。

※お支払い方法は次の画面で  
選択できます。

## 2. 支払方法選択

■お支払方法選択

・ご利用可能な決済方法：クレジットカード、コンビニ、ペイジー  
・お支払方法を選択して下さい

クレジットカード決済

VISA   JCB 

決済に進む

コンビニ決済

ご利用のコンビニエンスストアを選択して下さい

セブンイレブン 

ファミリーマート 

ローソン 

ミニストップ 

セイコーマート 

デイリーヤマザキ 

決済に進む

ペイジー決済

ご利用の決済方式を選択して下さい

ATMでお支払い

インターネットバンキング決済でお支払い

ATMまたはペイジーの何れかに進みますと、決済方法の変更はできませんのでご注意ください。

お支払い方法を選択し、「決済に進む」を押して決済を完了してください。

### 【ご注意】

当画面以降のお支払い手続き画面で、ブラウザの「戻る」ボタンやブラウザを途中で終了した場合は、二重支払いを防ぐため、一時的に前画面の「決済実行」ボタンが表示されなくなります。  
3時間ほど経過してから再度処理を行ってください。

# 【ご参考】各種お支払い手続き画面①

## クレジットカードの場合

巡回監査士

[支払い方法の選択に戻る](#)

支払い情報を入力してください

必須 カード番号

例) 1234567890123456(ハイフン無し)

必須 有効期限

24 ▼ 年 01 ▼ 月

必須 セキュリティコード

例) 123

確認

## 【ご案内】

クレジットカード決済の場合、カード明細には「日本通信紙CBTサービス」からのご請求として表示されます

クレジットカードの場合、カード情報を入力し、決済いただくと「アプリのダウンロード」がすぐ開始できます。

## 【ご参考】各種お支払い手続き画面②

### コンビニ決済・ペイジーの場合

体験版巡回監査士

支払い情報を入力

セブンイレブ

必須 名前

必須 電話番号

確認

体験版巡回監査士

[支払い方法の選択に戻る](#)

支払い情報を入力してください

必須 名前

必須 カナ

必須 電話番号

Pay-easy (ペイジー) 利用可能な金融機関：  
[こちら](#)

確認

コンビニ決済・ペイジー決済の場合は「決済する」を押していただくと登録メールアドレスにお支払い番号のお知らせメールが届きます。  
お振込み手続き後、数時間以内にアプリのダウンロードが可能となります。

※メールが届かないときは「迷惑メール」になってないかご確認ください。

## Step 5

! Step5の締切は10/28です!

### 試験当日に利用するアプリのダウンロード

#### 【ご注意】

- ①受験者本人が試験当日に利用する環境(パソコンやインターネット環境)で申込手続きを行ってください。試験当日の環境と試験申込時の環境が異なる場合、受験できない可能性があります。
- ②環境確認アプリおよび本試験用のアプリ(zipファイル)は複数回ダウンロードをしないでください。最初に起動したアプリのみ試験を実施することが可能です。複数回ダウンロードしても2回目以降に起動したアプリでは試験を実施することはできません。
- ③ダウンロードしたアプリは試験当日に利用いたしますので、試験当日および試験結果がお手元に届くまで、ダウンロードしたアプリは絶対に削除しないでください。

# 資格試験アプリダウンロード

マイページ

ご希望のメニューを選択してください。

必ず、受験者本人が試験当日に利用するパソコンで申込手続きを行ってください。  
また、環境確認アプリおよび本試験用のアプリ（zipファイル）は複数回ダウンロードしないでください。  
最初に起動したアプリのみ試験を実施することが可能です。  
複数回ダウンロードしても2回目以降に起動したアプリでは試験を実施することはできません。

環境確認アプリダウンロード

環境確認アプリは申込受付期間にダウンロードできます  
環境確認アプリの動作が完了した場合、検定申込が可能になります

検定申し込み

申し込み確認

試験中にカンニング等の不正行為は行いません  
※アプリダウンロードが開始されるまでに30秒以上の時間がかかる場合があります  
 ダウンロード開始まで時間を要することを理解しました

【本試験用】  
アプリダウンロード

試験の申し込み明細書  
(インボイス)

登録内容確認・変更

追加情報確認・変更

## 【ご注意】

Zipファイルは複数回ダウンロードしないでください。

マイページへ戻り、「アプリダウンロード」をして検定受験の準備をします。  
「試験中にカンニング等の不正行為は行いません」  
「ダウンロード開始まで時間を要することを理解しました」  
に☑をして「アプリダウンロード」に進んでください。

# 資格試験アプリダウンロード

マイページ

ご希望のメニューを選択してください。

必ず、受験者本人が試験当日に利用するパソコンで申込手続きを行ってください。  
また、環境確認アプリおよび本試験用のアプリ（zipファイル）は複数回ダウンロードしないでください。  
最初に起動したアプリのみ試験を実施することが可能です。  
複数回ダウンロードしても2回目以降に起動したアプリでは試験を実施することはできません。

環境確認アプリダウンロード

環境確認アプリは申込受付期間にダウンロードできます  
環境確認アプリの動作が完了した場合、検定申込が可能になります

検定申し込み

申し込み確認

試験中にカンニング等の不正行為は行いません  
※アプリダウンロードが開始されるまでに30秒以上の時間がかかる場合があります  
 ダウンロード開始まで時間を要することを理解しました

**【本試験用】  
アプリダウンロード**

試験の申し込み明細書  
(インボイス)

登録内容確認・変更

追加情報確認・変更

「【本試験用】アプリダウンロード」ボタンを押すとポップアップが表示されますので「OK」を押してください。

しばらくするとファイルのダウンロードが始まります。

※科目数が多い場合、ダウンロードが始まるまでに時間がかかる(無応答になる)がありますが、なにも操作せずそのままお待ちください。

# 資格試験アプリダウンロード

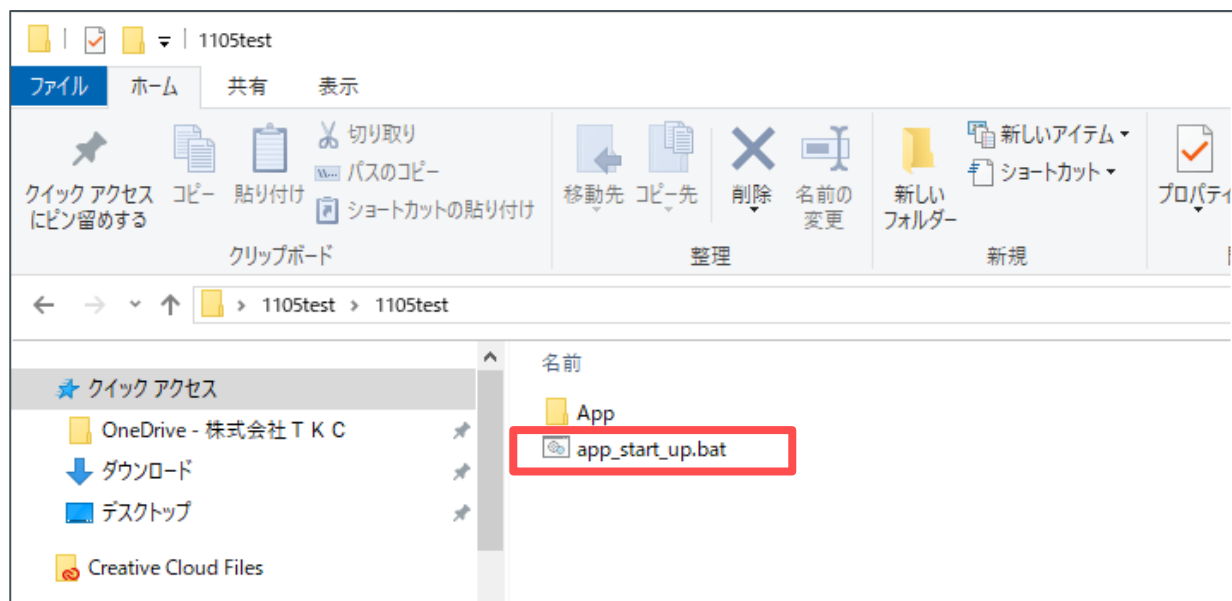

ダウンロードに関する操作は  
当資料のスライド22から25を  
参考に行ってください。

ダウンロード完了後、  
巡回監査士試験の場合は、  
「1105test」フォルダを  
巡回監査士補試験の場合は、  
「1112test」フォルダを  
デスクトップにコピーします。

デスクトップにコピーしたフォルダ内の  
「app\_start\_up.bat」をダブルクリックすることによって試験アプリが起動します。

# 資格試験アプリ（ログイン）

巡回監査士

web申込時に登録したID/PWでログインしてください。  
パスワードを忘れた場合は申込後の案内メールをご確認ください。  
キーボードによるショートカットは使えません。  
コピー/ペーストはマウスの右クリックで行ってください。

ログインID  
login ID

パスワード  
Password

ログイン

アプリ画面

ご登録いただいたID、パスワードを入力し「ログイン」してください。

※コピー/ペーストをする際はマウスの右クリックをご利用ください。

# 資格試験アプリ（本人確認）

アプリ画面

TKC 巡回監査士

### 本人認証

画面中央に顔が移っていることを確認の上で  
本人認証開始ボタンをクリックしてください。

WEBカメラで撮影した画像

あなたがアップロードした画像

認証完了まで数秒かかります。  
認証完了まで顔を動かさないでください

本人認証開始

「本人認証開始」ボタンを押してください。

# 試験待機画面

巡回監査士

安全に閉じる

アプリ画面

## 時間割 巡回監査士

**注意事項：必ずお読みください**

開始時間になると自動的に試験が始まります

試験開始時間前にこの画面を表示した状態で待機してください。

試験時間開始後にこの画面を表示した場合、経過した時間から開始されます。

終了時間になると自動的に試験は終了します。

試験時間	資格名	受験する試験名	受験の有無
2024年11月5日 10:00～10:40	巡回監査士	巡回監査Ⅰ	受験する
2024年11月5日 10:55～11:35	巡回監査士	巡回監査Ⅱ	受験する
2024年11月5日 12:35～13:25	巡回監査士	所得税法	受験する
2024年11月5日 13:40～14:30	巡回監査士	法人税法	受験する
2024年11月5日 14:45～15:35	巡回監査士	消費税法	受験する
2024年11月5日 15:50～16:40	巡回監査士	相続税法	受験する

待機画面が表示表示されれば  
Step5「アプリのダウンロード」  
は完了です。

お疲れさまでした。

# 試験 当日

## 試験当日のご案内

### 【ご注意】

試験当日は、受験科目開始時間の15分前までにスライド51～54の手順を完了させておいてください。

# 資格試験アプリを開きます

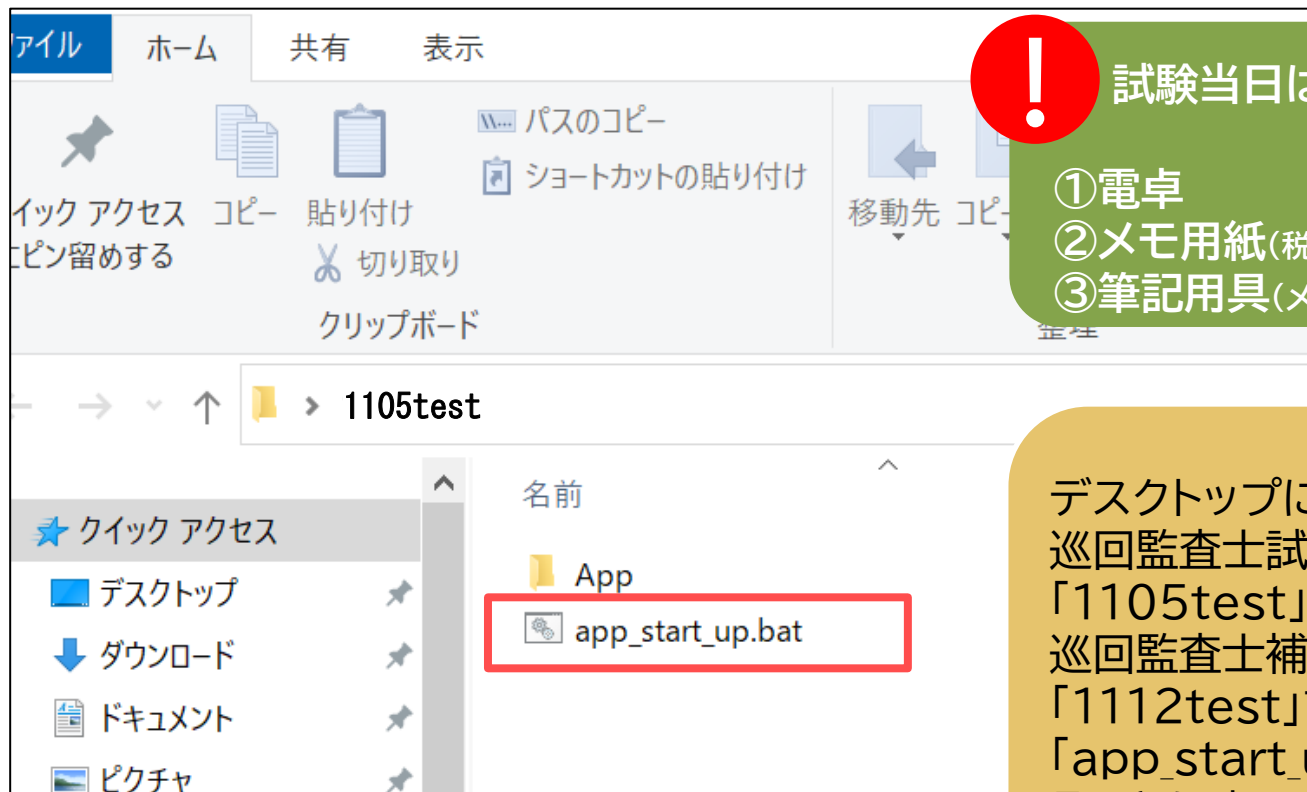

- 試験当日は、以下の3点は持込可能です。
- ①電卓
  - ②メモ用紙(税法の計算式等の備忘録を記入するため)
  - ③筆記用具(メモ用紙に記入するためのもの)

デスクトップに保存している  
巡回監査士試験の場合は、  
「1105test」フォルダ内の  
巡回監査士補試験の場合は、  
「1112test」フォルダ内の  
「app\_start\_up.bat」をダブルクリックす  
ることによって試験アプリが起動します。

# 資格試験アプリ（ログイン）

TKC 巡回監査士

web申込時に登録したID/PWでログインしてください。  
パスワードを忘れた場合は申込後の案内メールをご確認ください。  
キーボードによるショートカットは使えません。  
コピー/ペーストはマウスの右クリックで行ってください。

ログインID  
login ID

パスワード  
Password

ログイン

ご登録いただいたID、パスワードを入力し「ログイン」してください。

※コピー/ペーストをする際はマウスの右クリックをご利用ください。

# 資格試験アプリ（本人確認）

アプリ画面

TKC 巡回監査士

### 本人認証

画面中央に顔が移っていることを確認の上で  
本人認証開始ボタンをクリックしてください。

WEBカメラで撮影した画像

あなたがアップロードした画像

認証完了まで数秒かかります。  
認証完了まで顔を動かさないでください

本人認証開始

「本人認証開始」ボタンを押してください。

# 試験待機画面

アプリ画面

巡回監査士

安全に閉じる

## 時間割 巡回監査士

**注意事項：必ずお読みください**

開始時間になると自動的に試験が始まります

試験開始時間前にこの画面を表示した状態で待機してください。

試験時間開始後にこの画面を表示した場合、経過した時間から開始されます。

終了時間になると自動的に試験は終了します。

試験開始まであと2分32秒

すべての試験が終わるまでアプリケーションは閉じないでください。

▼試験時間1分前よりカウントダウンが開始されます。

試験開始 55秒前

2024年11月5日 10:00~10:40  
科目名 巡回監査 I

試験時間	資格名	受験する試験名	受験の有無
2024年11月5日 10:00~10:40	巡回監査士	巡回監査 I	受験する
2024年11月5日 10:55~11:35	巡回監査士	巡回監査 II	受験する
2024年11月5日 12:35~13:25	巡回監査士	所得税法	受験する
2024年11月5日 13:40~14:30	巡回監査士	法人税法	受験する
2024年11月5日 14:45~15:35	巡回監査士	消費税法	受験する
2024年11月5日 15:50~16:40	巡回監査士	相続税法	受験する

待機画面が表示された状態で  
お待ちください

受験開始時間の15分前までに  
この画面を表示しておいてくだ  
さい

※開始時間になると自動的に試験が始まります

# 試験画面（回答選択）

アプリ画面

環境確認アプリ 動作確認試験

解答状況

1 2 3 4

第 1 問

<巡回監査士補 所得税法の問題>

次の資料により、居住者甲の本年分の給与所得の金額を計算し、A、B、C、D、E、F、G、H には当てはまるものをそれぞれ選択し、それ以外の解答欄には記入しない。

収入の種類	収入金額	備
基本給	3,600,000円	
通勤手当		毎月156,000円（通勤手当）

摘要	金額	計算
給与所得	I	(1) 収入金額 3,600,000 + 156,000 - (C) (通勤手当) + (D) (出張費) + (E) (社宅控除) × (F) 月 = G
		(2) 給与所得控除 G × 20% + 440,000 = H

現在の回答状況です。番号をクリックすることで各問題が表示されます。

参考資料

参考資料が必要な科目には画面左に「参考資料」のボタンが表示されます。

問題画面(上)

一部の問題では、問題画面と解答欄の画面が分割して表示されます。

問題画面(下)

残り時間が表示されます

文字サイズが変更できます

文字サイズ

残り時間: [残り時間表示欄]

解答欄

後で確認する

後で確認するに☑をすると左側の回答状況や回答確認画面に反映されます

解答内容を入力やプルダウンの選択で回答してください。解答欄が隠れている場合があるので、一番下までスクロールしてください。

第 1 問

A

B

C

D

E

F

G

解答欄

次の問題

前の問題 解答確認画面

# 試験画面（回答確認）

TKC 巡回監査士 巡回監査 I アプリ画面

回答状況などを確認できます。

問番号	解答状況	後で確認する	再検討
1	済み		問題に戻る
2	未解答あり	✓	問題に戻る
3	未解答あり		問題に戻る
4	未解答あり		問題に戻る
5	未解答あり		問題に戻る
6	未解答あり		問題に戻る
7	未解答あり		問題に戻る
8	未解答あり		問題に戻る
9	未解答あり		問題に戻る
10	未解答あり		問題に戻る

残り時間：27分25秒

試験時間中です。試験を終了してもよろしいですか？

終了する キャンセル

試験を終了する

◀「問題に戻る」で任意の問題画面が表示されます。

試験時間の途中で終了したい場合は、回答内容に間違いがないかを再度確認し「試験を終了する」ボタンを押してください。

# 試験画面（回答データ送信画面）

On the left side of the interface, there is a red-bordered box containing the following text:

すべての試験が終わるまでアプリケーションは絶対に閉じないでください。  
※巡回監査士試験が終了しました。回答内容のアップロードが完了するまでアプリを終了しないでください。

Below this box, there is a blue arrow pointing to another red-bordered box containing the following text:

「アップロード」ボタンを押してアップロードを完了してください

TKC 巡回監査士

※巡回監査士試験が終了しました。回答内容のアップロードが完了するまでアプリを終了しないでください。  
アップロードが完了しました

試験時間	資格名	受験する試験名	受験の有無
2024年11月5日 10:00～10:40	巡回監査士	巡回監査Ⅰ	受験する
2024年11月5日 10:55～11:35	巡回監査士	巡回監査Ⅱ	受験する
2024年11月5日 12:35～13:25	巡回監査士	所得税法	受験する
2024年11月5日 13:40～14:30	巡回監査士	法人税法	受験する
2024年11月5日 14:45～15:35	巡回監査士	消費税法	受験する
2024年11月5日 15:50～16:40	巡回監査士	相続税法	受験する

回答内容アップロード画面に切り替わったあと「アップロードが完了しました」と表示されます。

⇒アップロード完了するまでアプリは終了せず、そのままお待ちください。

その他メニュー

# インボイスの発行申込

## マイページ

ご希望のメニューを選択してください。

必ず、受験者本人が試験当日に利用するパソコンで申込手続きを行ってください。  
また、環境確認アプリおよび本試験用のアプリ（zipファイル）は複数回ダウンロードしないでください。  
最初に起動したアプリのみ試験を実施することが可能です。  
複数回ダウンロードしても2回目以降に起動したアプリでは試験を実施することはできません。

環境確認アプリダウンロード

環境確認アプリは申込受付期間にダウンロードできます  
環境確認アプリの動作が完了した場合、検定申込が可能になります

検定申し込み

申し込み確認

- 試験中にカンニング等の不正行為は行いません
- ※アプリダウンロードが開始されるまでに30秒以上の時間がかかる場合があります
- ダウンロード開始まで時間を要することを理解しました

【本試験用】  
アプリダウンロード

試験の申し込み明細書  
(インボイス)

登録内容確認・変更

追加情報確認・変更

# 申し込み確認

回	資格名称	試験名称	申込日時	受験期間
1	巡回監査士補	巡回監査 I 巡回監査 II 所得税法 法人税法 消費税法 相続税法	2024-11-05	2024-11-05 10:00:00~2024-11-05 10:40:00 2024-11-05 10:55:00~2024-11-05 11:35:00 2024-11-05 12:35:00~2024-11-05 13:25:00 2024-11-05 13:40:00~2024-11-05 14:30:00 2024-11-05 14:45:00~2024-11-05 15:25:00 2024-11-05 15:50:00

戻る

マイページTOP画面の「申し込み確認」ボタンより、申し込みした検定の予約内容が確認できます。

# 登録内容確認・変更

## 登録情報の入力 ※は必須項目です

ログインパスワード 半角英数字で入力して下さい 8文字以上	パスワード ※ 確認用 ※ 確認用	
氏名 (漢字)	(姓) _____ (名) _____ ※ 例) 日本 ※ 例) 太郎	
フリガナ (カナ) 全角で入力して下さい	(姓) _____ (名) _____ ※ 例) ニホン ※ 例) タロウ	
氏名 (ローマ字) 半角英数字で入力して下さい	(姓) _____ (名) _____ ※ 例) nihon ※ 例) taro	
生年月日 西暦を入力して下さい	2000 年 1 月 1 日 ※ 例) 2000年1月1日	
性別	<input type="radio"/> 男性 <input checked="" type="radio"/> 女性 ※	
住所	郵便番号 半角で入力して下さい	住所は、正確に入力をお願いします。 郵便番号 ※ 郵便番号を住所に登場する 例) 1620822
	都道府県	東京都 ▼ ※
	市区町村	_____ ※ 例) 新宿区
	番地	掲揚町 ※ 例) 下高比町3番2号
	ビル・マンション名	_____ 例) 飯田橋スクエアビル6F
緊急時の電話番号 ハイフン無し、半角数字で入力して下さい	例) 090123456789 ※	
メールアドレス	kubo-tomomi@tkc.co.jp	
TKC会員 (事務所) コード	_____ ※ TKC会員事務所以外の方は99999と入力してください。	
所長名	_____ ※ TKC会員事務所の方は必須です。	
受験場所	<input checked="" type="radio"/> 事務所 <input type="radio"/> 自宅 <input type="radio"/> その他 ※	

マイページTOP画面の  
「登録内容確認・変更」ボタンより、  
ユーザー登録情報の編集や確認  
できます。

# 追加情報確認・変更の入力

## 巡回監査士試験 追加情報の入力

※は必須項目です

以下内容に該当する項目を選択してください

T K C会員事務所の方は、試験に合格した場合の税理士新聞へのT K C会員事務所名とお名前の掲載を可とするか不可とするか選択いただけます。

※税理士新聞の掲載

掲載可 掲載不可

税理士試験の合格科目や試験の合格科目は免除申請できます。

※巡回監査Ⅰの免除申請

申請する 申請しない

※巡回監査Ⅱの免除申請

申請する 申請しない

※所得税法の免除申請

申請する 申請しない

※法人税法の免除申請

申請する 申請しない

※消費税法の免除申請

申請する 申請しない

※相続税法の免除申請

申請する 申請しない

戻る

確認

マイページTOP画面の  
「追加情報確認・変更」ボタンより、  
追加情報の編集や確認できます。